

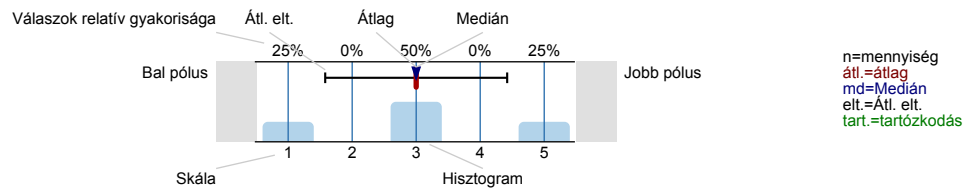

Felmérés eredmények

Jelmagyarázat

Kérdésszöveg



1. Általános kérdések

1.1) Válaszadó neme:

férfi	<input type="text"/>	14.3%	n=7
nő	<input type="text"/>	85.7%	

1.2) Válaszadó lakhelye:

Budapest	<input type="text"/>	28.6%	n=7
Csongrád megye	<input type="text"/>	14.3%	
Hajdú-Bihar megye	<input type="text"/>	28.6%	
Jász-Nagykun-Szolnok megye	<input type="text"/>	14.3%	
Szabolcs-Szatmár-Bereg megye	<input type="text"/>	14.3%	

1.3) Az intézmény melyik karán végzett?

(amennyiben az adott évben több karon is végzett, arra gondoljon, amelyet fontosabbnak, fő szakjának tart!)

OEC - Fogorvostudományi Kar	<input type="text"/>	100%	n=7
-----------------------------	----------------------	------	-----

1.4) Az elvégzett szak képzési területe?

(amennyiben több szakon is végzett kérjük arra gondoljon amelyiket a fő szakjának tart)

Orvos- és egészségtudományi	<input type="text"/>	100%	n=7
-----------------------------	----------------------	------	-----

1.5) Az elvégzett szak képzési szintje?

(amennyiben több szakon is végzett kérjük arra gondoljon amelyiket a fő szakjának tart)

Hagyományos egyetemi képzés	<input type="text"/>	28.6%	n=7
Hagyományos főiskolai képzés	<input type="text"/>	0%	
Felsőfokú szakképzés	<input type="text"/>	0%	
Bachelor képzés (BA/BSc)	<input type="text"/>	0%	
Egységes és osztatlan képzés (2006. után kezdett jogász, orvos stb. szak)	<input type="text"/>	71.4%	
Mesterképzés (MA/MSc)	<input type="text"/>	0%	
Doktori képzés (PhD/DLA)	<input type="text"/>	0%	
Egyéb felsőfokú képzés	<input type="text"/>	0%	

- 1.6) **Melyik évben végzett?**
(amennyiben több szakon is végzett kérjük arra gondoljon amelyiket a fő szakjának tart)

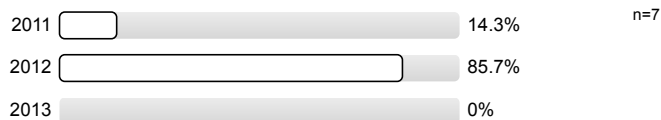

- 1.7) **A végzést követően Ön...**

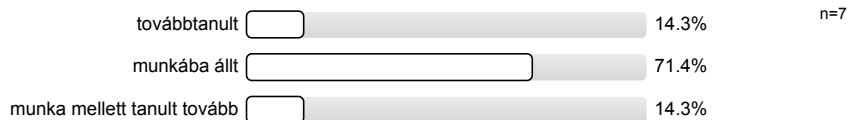

- 1.8) **A végzést követően mikor sikerült elhelyezkednie?**

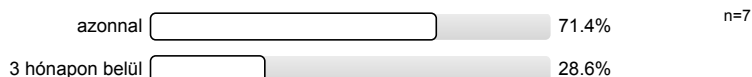

- 1.9) **Milyen beosztásban dolgozik jelenlegi/dolgozott utolsó munkahelyén?**
Ha több is volt, a legutolsó beosztást jelölje meg!

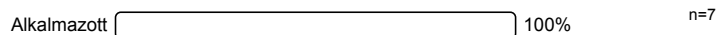

3. Ismeretek, készségek fejlesztésével való elégedettség

Kérjük mérlegelje, hogy Ön mennyire elégedett azzal, ahogy a kar átadta, fejlesztette az alábbi ismereteket, készségeket.

(1=egyáltalán nem elégedett; 2=nem elégedett; 3=közepesen elégedett; 4=elégedett; 5=teljes mértékben elégedett; 0=nincs véleménye)

- 3.1) **szakmai elméleti alapok**

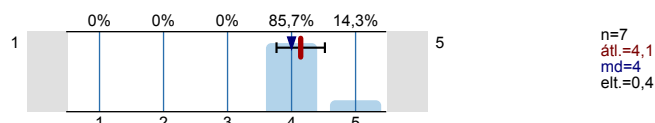

- 3.2) **szakmai gyakorlati jártasság**

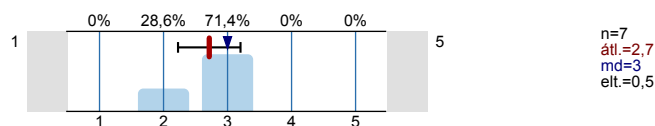

- 3.3) **számítógépes ismeretek**

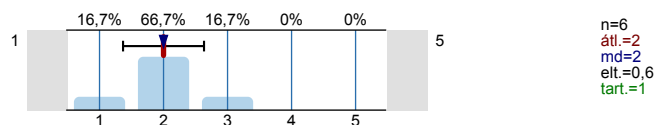

- 3.4) **idegennyelv tudás**

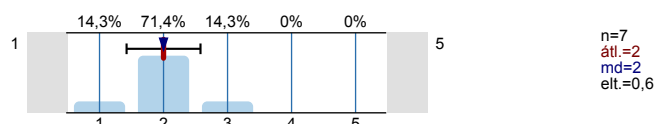

- 3.5) **önálló munkavégzéshez szükséges készség**

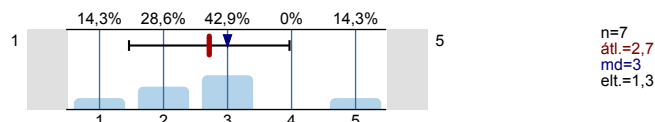

- 3.6) **csapatmunkához szükséges készség**

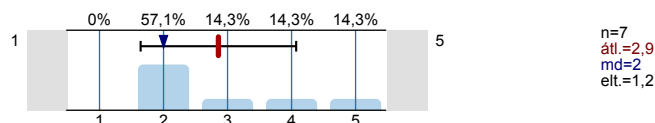



Köszönjük, hogy kitöltötte kérdőívünket! Válaszait az "Elküld" gombra kattintva rögzítheti adatbázisunkban. Az adatok elmentése az internet sebességétől függően néhány másodpercig is eltarthat. Kérjük, várja meg az adatmentés végét jelző üzenet megjelenését!

Hisztogram skálázott kérdésekhez

szakmai elméleti alapok

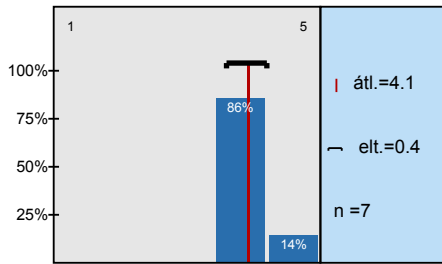

szakmai gyakorlati jártasság

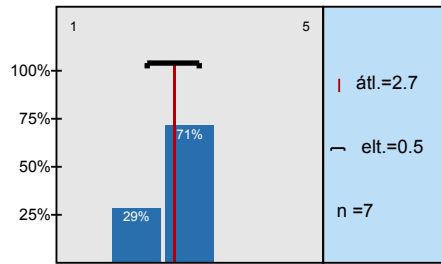

számítógépes ismeretek

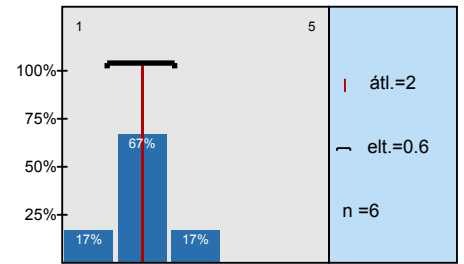

idegennyelv tudás

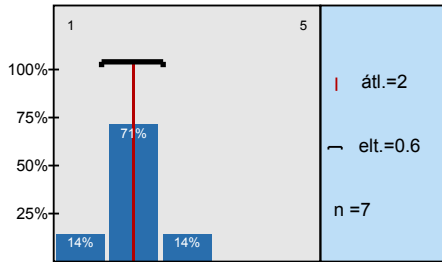

önálló munkavégzéshez szükséges készség

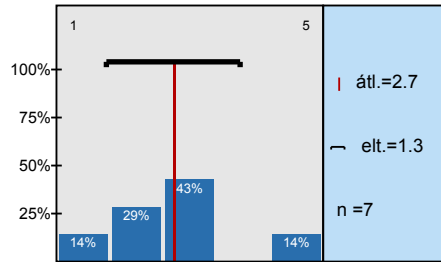

csapatmunkához szükséges készség

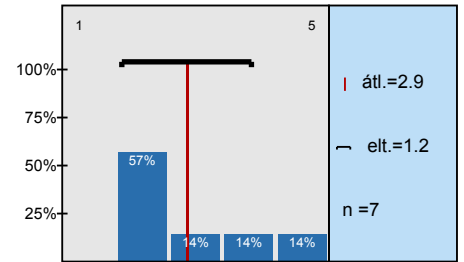

szervező készség

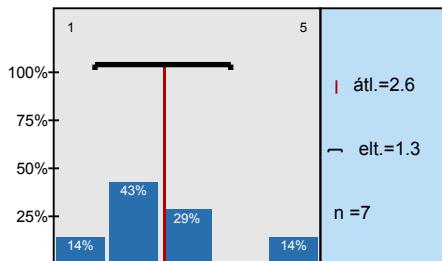

kommunikációs készség

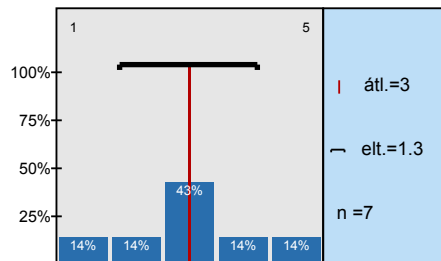

problémamegoldó készség

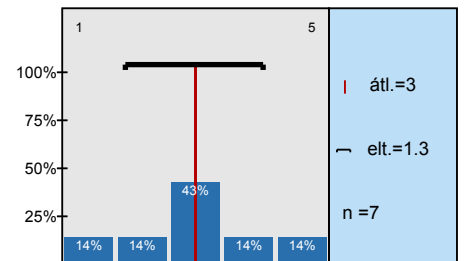

precíz munkavégzés

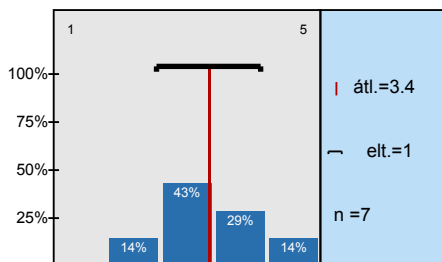

az egyetemen megszerzett tudás hasznossága

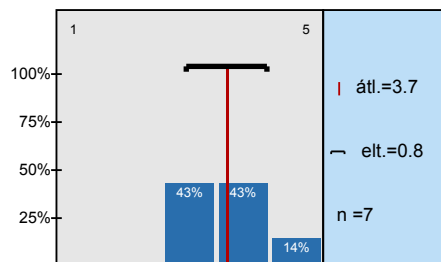

oktatás színvonala (összességében)

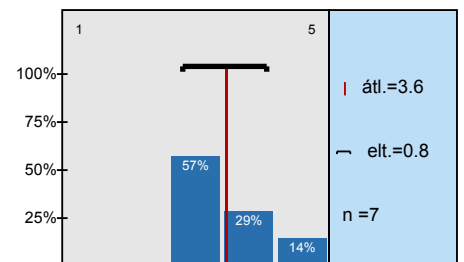

oktatás tárgyi feltételei

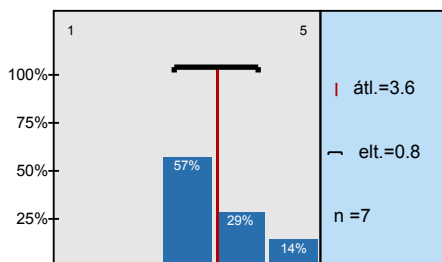

épületek állapota külleme

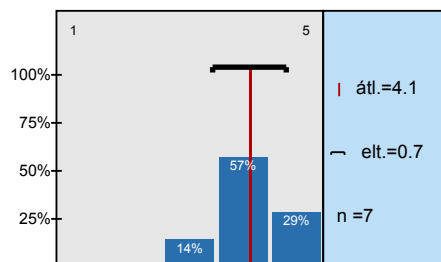

határidők betartása

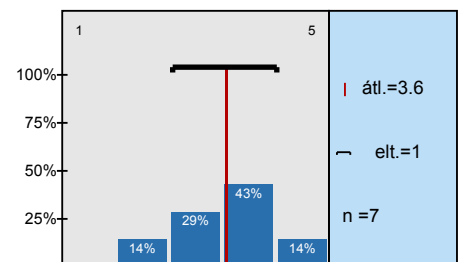

az előadások és gyakorlatok összhangja

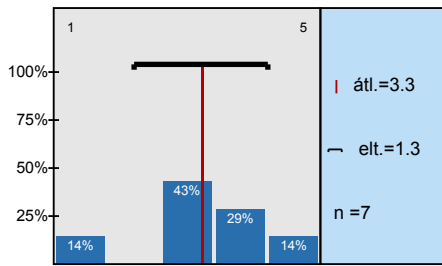

Profil

Alcsoport: DPR_vegzett_hallg_2013_DE_r_FOK

A profilvonalban használt értékek Átlag

3. Ismeretek, készségek fejlesztésével való elégedettség

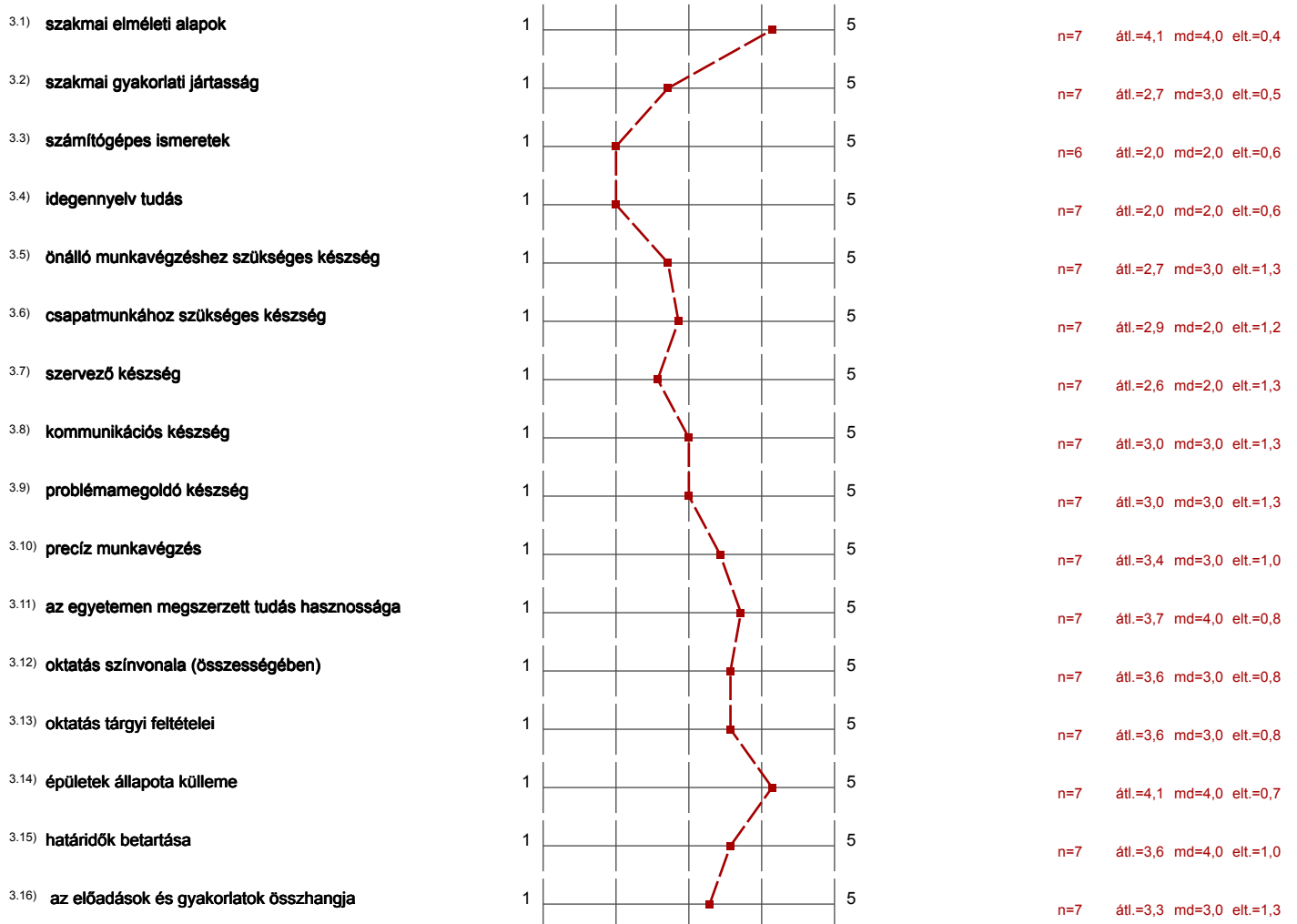

Hozzászólások jelentése

1. Általános kérdések

^{1.10)} Minden fő- és melléktevékenységet figyelembe véve jelenleg mennyi az Ön átlagos havi nettó összjövedelme (ami adózás után marad)?

Kérjük, az összeget ezer forintban adja meg, és a jövedelme mellett havi szintre lebontva vegye figyelembe a természetbeni juttatások pénzübeli értékét, az esetleges bónusz juttatásokat, jutalmat is!

- 120ezer Ft
- 130ezer Ft
- 140ezer Ft
- 150ezer Ft
- 200ezer Ft
- 300ezer Ft
- 70ezer Ft